baobab
accueille à
ST NAZAIRE
23•25/11

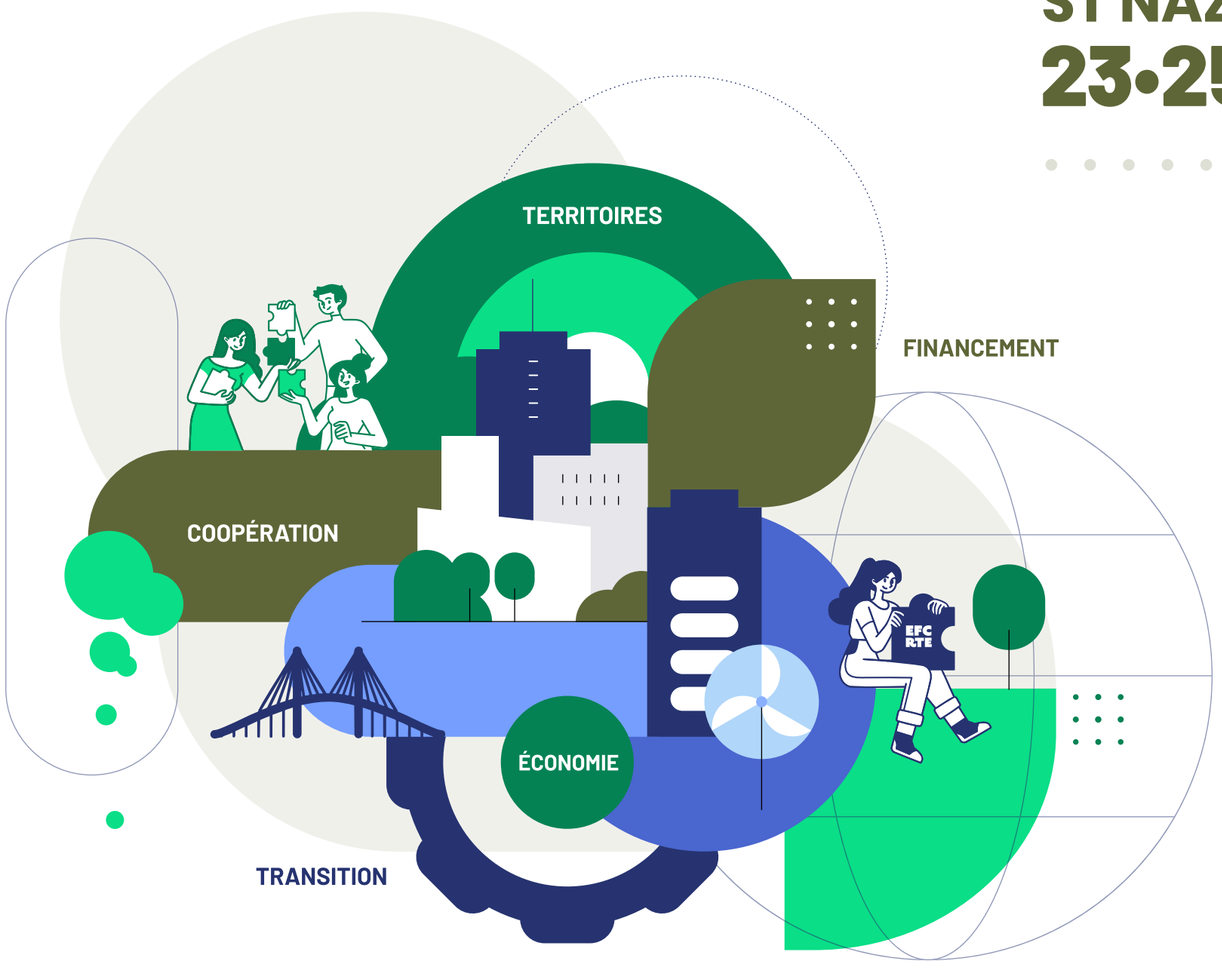

FINANCER LA TRANSITION,

Parlons cash !

UNIVERSITES DE L'EFC — ECONOMIE DE LA FONCTIONNALITÉ ET DE LA COOPÉRATION

RENCONTRES DU RTE — REVENU DE TRANSITION ÉCOLOGIQUE

IEEFC Institut européen de l'économie de la fonctionnnalité et de la coopération · ASSOCIATION ZOEIN · ATEMIS LABORATOIRE D'INTERVENTION ET DE RECHERCHE atemis-lir.fr · baobab DE L'UTOPIE AUX TRANSITIONS · RÉPUBLIQUE FRANÇAISE · ADEME · MAISON DE L'ENTREPRISE · epf ENGINEERING SCHOOL · LE THÉATRE

2 Les Universités de l'EFC et les Rencontres du RTE
- 3 Édition 2026 : le thème
- 4 Programme général
- 5 Les Tarifs

6 Les organisateurs
- 7 L'IE-EFC
- 8 Baobab
- 9 L'Association Zoein
- 10 Le laboratoire Atemis

11 Les infos pratiques
- 12 Les lieux
- 13 Se loger
- 14 Contacts

EFC et RTE : les deux pièces d'un même puzzle ?

Depuis plus de 12 ans, les Universités de l'Économie de la Fonctionnalité et de la Coopération constituent un rendez-vous incontournable pour celles et ceux qui souhaitent transformer les modèles économiques au service des transitions écologiques et sociales. En 2026, elles ouvrent un nouveau chapitre. Pour la première fois, l'Institut européen de l'EFC, l'Association Zoein et Baobab réunissent les communautés de l'Économie de la Fonctionnalité et de la Coopération (EFC) et du Revenu de Transition Écologique (RTE) autour d'un programme commun à Saint-Nazaire. Une première qui naît d'une même ambition : créer les conditions économiques permettant de soutenir des activités écologiquement et socialement utiles, ancrées dans les territoires et fondées sur la coopération.

Saint-Nazaire n'a pas été choisi par hasard : avec l'association Baobab comme trait d'union, les approches de l'EFC et du RTE s'y rencontrent déjà dans l'action.

Du 23 au 25 novembre 2026, Plus de 300 participants, venus d'horizons variés, sont attendus : chercheurs, dirigeants, élus, mais aussi entrepreneurs, consultants, associations, collectivités et porteurs de projets. Conférences, tables rondes, ateliers, visites apprenantes et temps de convivialité rythmeront ces trois journées pour faire émerger, ensemble, de nouvelles réponses aux défis économiques de la transition juste.

FINANCER LA TRANSITION, *Parlons cash !*

Selon les estimations de l'ADEME, atteindre les objectifs climatiques suppose de mobiliser près de 100 milliards d'euros d'investissements supplémentaires chaque année pour transformer l'économie française.

Le défi est immense. Pourtant, la question du financement reste souvent l'angle mort des discussions sur la transition écologqiue. Parce qu'elle est complexe. Parce qu'elle renvoie à des arbitrages parfois difficiles. Et parce que les activités utiles à la transition ne répondent pas toujours transition aux logiques économiques classiques de rentabilité immédiate.

Pourtant, elles existent déjà. Mécénat territorial, finance solidaire, monnaies locales, financement participatif… autant de pistes qui interrogent notre manière de reconnaître, de financer et de pérenniser les activités créatrices de valeur écologique, sociale et territoriale.

Parce que derrière chaque projet de transition se cache aussi une question de financement, nous choisissons de mettre la question de l'argent au cœur de ses échanges. De parler cash. L'occasion d'interroger la place de l'argent dans la transition et d'explorer comment il peut devenir un véritable levier de transformation, au service des territoires, des coopérations et du vivant.

PROGRAMME GÉNÉRAL

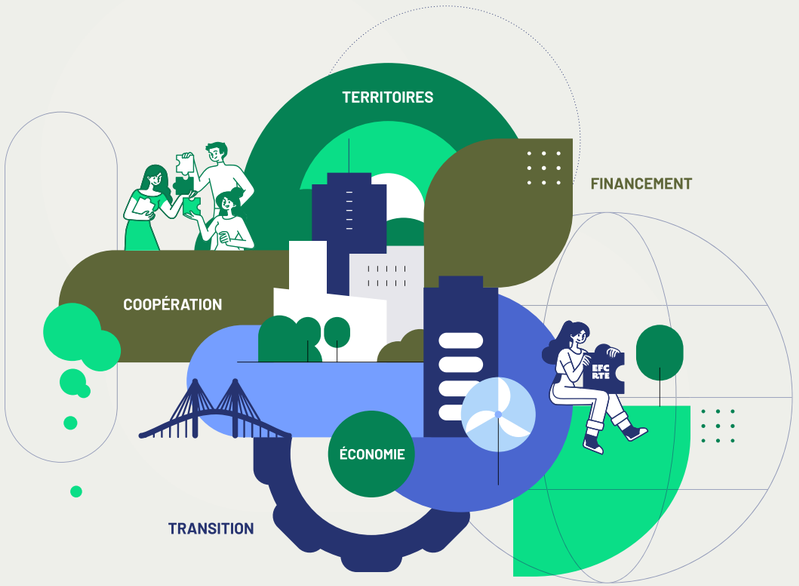

LUNDI 23 NOV. 2026

18h — **EXPOSITION**
Théâtre de Saint-Nazaire - Hall

19h — **COCKTAIL DINATOIRE**
Théâtre de Saint-Nazaire - Hall

20h — **PERFORMANCE ARTISTIQUE & DISCUSSION**
Théâtre de Saint-Nazaire - Hall

MARDI 24 NOV. 2026

9h00 — **ACCUEIL**
Théâtre de Saint-Nazaire - Hall

CONFÉRENCE INTRODUCTIVE
Théâtre de Saint-Nazaire - Grande salle

11h00 — **TABLE RONDE INTRODUCTIVE**
Théâtre de Saint-Nazaire - Grande salle

12h30 — **COCKTAIL DÉJEUNATOIRE**
Théâtre de Saint-Nazaire - Hall

14h00
- **TABLE RONDE 1** EPF — OU
- **ATELIERS THÉMATIQUES 1** EPF — OU
- **ATELIER DÉCOUVERTE EFC** - AGORA

15h45
- **TABLE RONDE** EPF — OU
- **ATELIERS THÉMATIQUES 2** EPF — OU
- **ATELIER DÉCOUVERTE RTE** - AGORA

17h15

19h — **COCKTAIL DINATOIRE**
Théâtre de Saint-Nazaire

MERCREDI 25 NOV. 2026

9h00 — **ACCUEIL CAFÉ** EPF - Hall

9h30
- **DÉAMBULATION LIBRE** EPF — OU
- **ATELIERS THÉMATIQUES 3** EPF
- **DÉAMBULATION LIBRE** EPF — OU
- **ATELIERS THÉMATIQUES 4** EPF

12h30 — **CLÔTURE DES UNIVERSITÉS**

14h00

ASSEMBLÉE GÉNÉRALE DE L'IEEFC
(EN OPTION)
Maison de l'Entreprise de Saint-Nazaire (salle 13)

16h00

L'ensemble du programme aura lieu dans trois batîments voisins, au Théâtre de Saint-Nazaire, l'AGORA 1901 et à l'EPF (à l'exception de l'Assemblée Générale de l'IEEFC à la Maison de l'Entreprise).

Tous les lieux sont accessibles en environ **10 minutes à pied depuis la gare**. Ils sont également desservis par le réseau de bus STRAN via la **ligne H3** (arrêt Théâtre Simone Veil)

Pass 2 jours

Accès aux deux journées des mardi 24 et mercredi 25 novembre : conférences, tables rondes, ateliers, repas et temps de convivialité.

Entreprises individuelles & Associations de 0 à 5 salariés	150 €
Entreprises & Associations de 6 salariés et plus	210€
Organismes publics	210€
Particuliers	90€

Pass 3 jours

Accès à l'ensemble des trois journées, dès l'expérience inaugurale du lundi soir : conférence, exposition, création artistique et cocktail dînatoire, suivis de deux jours de conférences, tables rondes et ateliers.

Entreprises individuelles & Associations de 0 à 5 salariés	170 €
Entreprises & Associations de 6 salariés et plus	235 €
Organismes publics	235 €
Particuliers	80 €

Quel tarif choisir ?

Entreprises individuelles & Associations de 0 à 5 salariés : indépendants, micro-entreprises, TPE et petites associations

Entreprises & Associations de 6 salariés et plus : structures employeuses à partir de 6 salariés.

Organismes publics : collectivités territoriales, administrations, établissements publics et autres structures publiques.

Les organisateurs

LES ORGANISATEURS

L'Institut et la communauté de l'économie de la fonctionnalité & de la coopération

L'Institut européen de l'économie de la fonctionnalité et de la coopération est un organisme d'intermédiation dont l'objectif est de favoriser la coopération entre les acteurs publics et privés engagés dans la démarche relevant de l'EFC et provenant de tous horizons : organisations, entreprises de toutes tailles, collectivités territoriales, consultants, chercheurs et toutes personnes intéressées par la transition écologique, économique et sociétale.

Pour faire face à ces grands enjeux et construire de nouvelles perspectives de vie et de développement social, trois grands principes guident notre action :

- **La transition écologique nécessite une transition économique,** comme condition d'un rapport renouvelé à la nature, au vivant et au lien social

- **Le travail,** comme activité, a un rôle central dans l'émancipation des personnes, dans leur relation à l'autre et dans leur rapport au vivant

- **La vie démocratique** requiert de nouveaux espaces de délibération, tout particulièrement à l'échelle des territoires de vie

Les dynamiques EFC territoriales forment un réseau visant à promouvoir et faciliter l'application du référentiel de l'EFC auprès d'entreprises, de collectivités territoriales et d'organisations intermédiaires sur leur territoire.

LES ORGANISATEURS

Baobab & la communauté engagée de Saint-Nazaire

L'ASSOCIATION

Née d'une initiative citoyenne pour une économie soutenable, BAOBAB est une ressource de réflexion et d'actions qui a pour vocation de transformer concrètement le territoire en direction du mieux vivre ensemble, en harmonie avec son environnement.

Depuis 2020, l'association bâtit son écosystème avec des acteurs engagés (citoyens, entreprises, associations, institutions...) qui coopèrent, qui mutualisent et qui innovent au sein de cette structure démocratique, fondée sur le bien commun. BAOBAB fédère ainsi les énergies pour faire éclore des initiatives écologiques et sociales.

UNE AMBITION TERRITORIALE

BAOBAB c'est avant tout un engagement pour un bassin de vie. Un territoire bordé par les eaux de la Brière, de la Loire et bien sûr, de l'océan.

C'est un territoire vivant, diversifié, innovant... mais c'est aussi un territoire qui réinvente peu à peu la course aux gigantismes pour voir comment faire mieux avec moins de ressources en effectuant progressivement la décarbonation de sa ville phare, Saint-Nazaire et de sa proche région.

UN ÉVÉNEMENT SOUTENU LOCALEMENT

Une partie de ces Universités de l'EFC / Rencontres du RTE se déroulera ainsi dans l'écosystème quotidien de BAOBAB, à la Maison de l'Entreprise, au Théâtre Simone Veil ou encore à l'École Polytechnique EPF.

Pour consolider la dynamique locale existante et nous l'espérons, créer de nouvelles connexions et coopérations essentielles, pour mettre en action ces complémentarités entre toutes les actrices et acteurs, issus de tous les milieux.

Nous partageons sur notre territoire commun les mêmes préoccupations et envies d'expérimenter ensemble, que la nature de nos activités soit économique, industrielle, culturelle, associative, sociale, scientifique, ou artistique. Pour toutes ces raisons, cet événement est également organisé avec Belle Ville en Mer, qui apportera la touche sensible et artistique, si nécessaire par gros temps, comme ceux que nous traversons.

LES ORGANISATEURS

L'association Zoein et le Revenu de transition écologique

Créée en 2019 par Sophie Swaton et Dominique Bourg, **l'Association Zoein accompagne la mise en œuvre du Revenu de Transition Écologique (RTE) en France** à travers l'animation d'un réseau national de 7 expérimentations territoriales. Dans le cadre de son intervention, elle déploie une démarche de recherche-action visant à coproduire des connaissances avec les acteurs de terrain sur les nouveaux modèles socio-économiques de la transition et les modèles innovants de financement de la transition juste.

Le RTE a pour objectif de faire reconnaître et de rémunérer des formes de travail et d'activités jusqu'ici invisibilisées et sous-développées parce que jugées non rentables selon les critères marchands.

Le RTE invite ainsi à une conception élargie de la valeur dans laquelle la rémunération du travail est fondée sur une triple utilité : écologique (activités préservant le vivant et les écosystèmes), sociale (activités favorisant la solidarité et le soin) et territoriale (activités ancrées dans les besoins et les ressources spécifiques d'un bassin de vie).

Parce que la question financière ne devrait pas constituer un frein au lancement ou à la consolidation d'activités utiles (mais souvent peu rentables), le RTE mobilise 3 leviers :

- **un accompagnement individuel et collectif,** pour favoriser la montée en compétence des porteur·euses de projets et construire le modèle socio-économique de leur activité,
- **un soutien financier,** permettant de soutenir les porteur·euses de projets dans les phases de développement de leur activité (sous-forme de complément de revenu, de micro-financement…)
- **la coopération et un maillage territorial** à travers la mise en place d'une structure démocratique territoriale, appelée une Coopérative de Transition Écologique (CTE).

La Coopérative de Transition Écologique (CTE) constitue l'outil pivot pour mettre en œuvre localement des RTE. Son intervention vise à créer les conditions d'un dialogue territorial pour croiser les enjeux et besoins locaux, identifier et accompagner les porteurs de projets pour mettre en œuvre des solutions d'innovations socio-économiques et écologiques pour le territoire.

À travers ces expérimentations, l'Association Zoein explore les conditions permettant l'émergence et la pérennisation de ces activités, avec une attention particulière portée aux enjeux de financement. Dans cette perspective, un Fonds de soutien au RTE a été créé en 2025. Cette structure agréée à recevoir du mécénat et des dons, est destinée à financer les expérimentations du RTE en France ; Autrement dit, à soutenir l'animation et la coopération territoriale nécessaires à l'initialisation des projets RTE, à soutenir les porteur·euses de projets engagés dans la transition écologique et sociale sous forme de complément de revenu et/ou de microfinancement pour cofinancer des outils de production nécessaires au démarrage de leur activité.

ATEMIS Laboratoire d'intervention et de recherche

ATEMIS (Analyse du Travail et des Mutations dans l'Industrie Et les Services) est un laboratoire d'intervention et de recherche, né en 2001 du rapprochement de chercheurs et de consultants.

Le Laboratoire ATEMIS est un laboratoire d'intervention et de recherche spécialisé dans les domaines de la santé au travail, du management et des nouveaux modèles de développement des entreprises et des territoires compatibles avec les enjeux du développement durable.

Le laboratoire ATEMIS est à l'origine du référentiel de l'économie de la fonctionnalité de la coopération (EFC) et participe à la consolidation des méthodologies d'intervention sur la base de retours d'expériences au sein du mouvement de l'EFC et d'échanges avec des chercheurs. Le laboratoire est également engagé dans la diffusion du référentiel, dans la dynamique de création de clubs régionaux, dans la coopération avec d'autres réseaux et dans la formation des consultants, partout en France et à l'étranger (notamment au Brésil).

Les infos pratiques

Le Théâtre de Saint-Nazaire

Point de ralliement des Universités, le Théâtre de Saint-Nazaire accueillera les grands temps de cette édition. Imaginé par Claude Vasconi et inauguré en 2013, ce lieu emblématique de la vie culturelle locale sera le théâtre de l'ouverture de l'événement, des repas et des moments de convivialité, ainsi que de l'expérience inaugurale du lundi soir. Sa Salle des Pas Perdus, avec son exposition, deviendra un véritable lieu de vie, de rencontres et d'échanges tout au long des trois journées.

> Rue des Frères Pereire, 44600 Saint-Nazaire

L'EPF - Engineering School

Fondée en 1925 sous le nom d'École Polytechnique Féminine, l'EPF est l'une des plus anciennes écoles d'ingénieurs de France. Son nouveau campus nazairien, inauguré en 2025 au cœur du quartier Ville-Port, incarne une nouvelle génération de lieux d'enseignement : ouvert sur la ville, éco-conçu et pensé pour favoriser les échanges entre étudiants, chercheurs, entreprises et acteurs du territoire. Les tables rondes et ateliers thématiques de cette édition y prendront place.

> 64 rue Henri Gautier, 44600 Saint-Nazaire

Agora 1901

Véritable carrefour de la vie associative nazairienne, Agora 1901 est la Maison des associations et de l'engagement de Saint-Nazaire. Ouverte à toutes celles et ceux qui font vivre le territoire, elle offrira un cadre privilégié pour accueillir plusieurs ateliers et temps d'échange des Universités.

> 2 bis Albert de Mun, 44600 Saint-Nazaire

Hébergements

Des tarifs préférentiels ont été négociés avec plusieurs établissements nazairiens à l'occasion de l'événement.
Ces offres commerciales, réservées aux participantes et participants, sont accessibles uniquement en mentionnant votre participation à l'événement lors de votre réservation. Pour en bénéficier, nous vous invitons à contacter directement les établissements par téléphone ou par e-mail. Le nombre de lits disponibles à Saint-Nazaire étant limité, nous vous recommandons de réserver votre hébergement dès que possible et, lorsque cela est possible, de privilégier les chambres partagées afin de permettre au plus grand nombre de participer à l'événement.

Saint-Nazaire

Comfort Aparthotel Saint-Nazaire Portes de l'Océan
- 15 % sur l'hébergement (studios et appartements, tarif variable) avec le code EFC2026STN. Petit-déjeuner : 12,90 € TTC.

Brit Hotel Saint-Nazaire Centre Gare
Tarif à partir de 65 € TTC (1 pers.) / 75 € TTC (2 pers.), petit-déjeuner inclus.

Hôtel B&B Saint-Nazaire
-15 % sur les réservations en direct (téléphone ou e-mail).

Aparthotel Adagio Saint-Nazaire
-15 % sur les réservations en direct (téléphone ou e-mail).

Pornichet

Hôtel Sud Bretagne
-10 % sur les réservations effectuées en direct (par téléphone ou e-mail).

Ibis La Baule - Pornichet Plage
À partir de 89 € TTC (dimanche), 101 € TTC (lundi) et 110 € TTC (mardi), petit-déjeuner inclus.

Château des Tourelles
149 € TTC / nuit (chambre Confort). Petit-déjeuner : 28 € TTC.

Pierre & Vacances - Domaine du Bois de la Grée
Tarif préférentiel avec le code EFC2620PV (selon disponibilité).

Trignac

Best Western Les Auréliades
75 € TTC / nuit, petit-déjeuner inclus (hors taxe de séjour).

Greet Saint-Nazaire Trignac
60 € TTC (dimanche), puis 85 € TTC / nuit (lundi et mardi), petit-déjeuner inclus (+ taxe de séjour).

Saint-Marc-Sur-Mer

Best Western Hôtel de la Plage
-10 % sur le tarif du jour (hors petit-déjeuner et taxe de séjour).

Contacts

Relations presse:
Emmanuel Nicoleau - emmanuel.nicoleau@baobab-cooperative.fr

Déroulé de l'évènement:
contact@ieefc.eu

Gestion de la plateforme de billetterie:
Chloé Rémy - chloe.remy@zoein.org

Avec le soutien de

epf

Nantes St-Nazaire Développement

Angers Technopole

Les Bouillonnantes
Pour une alimentation durable humaine et solidaire

Le Jardin

Belle ville en mer

IEEFC Institut européen de l'économie de la fonctionnnalité et de la coopération

Association Zoein

Atemis Laboratoire d'intervention et de recherche atemis-lir.fr

baobab De l'utopie aux transitions

République Française Liberté Égalité Fraternité

ADEME Agence de la transition écologique

Maison de l'entreprise

epf Engineering School

Le Théâtre